

Kinder und Beratungszentrum Sauerland

Stand: Dezember 2018

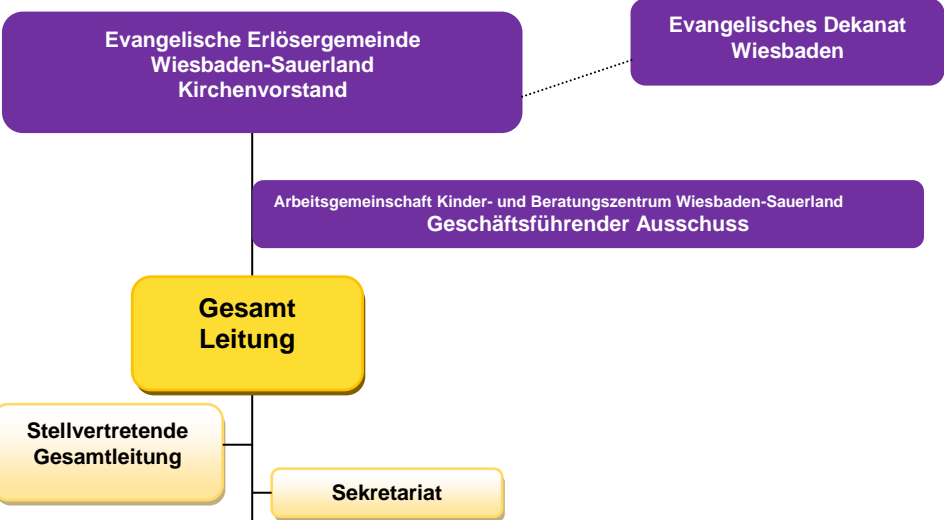

Arbeitsgebiete

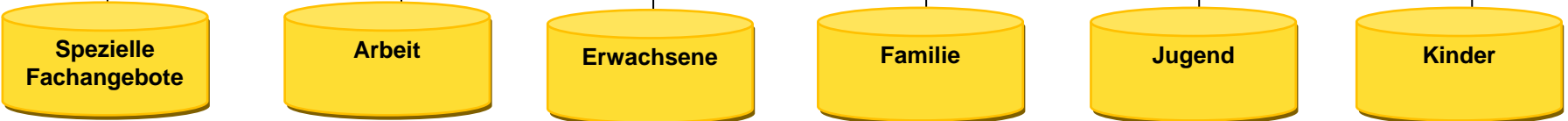

Umsetzung
in den
Bereichen



Inhalte & Aufgaben

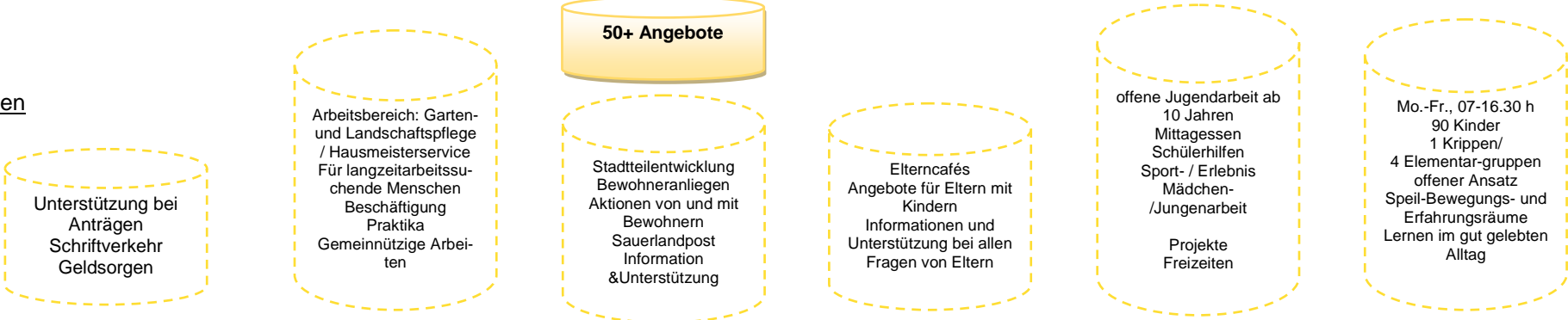

Kinder und Beratungszentrum Sauerland

Stand: Dezember 2018



Kinder- und Beratungszentrum Sauerland (KBS)

Postadresse für alle Bereiche: Föhler Straße 72, 65199 Wiesbaden

Stadtteilbüro, Föhler Str.72, Fax 0611 20517-15				
Sekretariat Mo., Mi., Fr. 8.30h-11h	Ursula Burgdorf		0611 20 517-0	kbs@ekhn-net.de
Gesamtleitung	Christine Gilberg		0611 20 517-10	christine.gilberg.kbs@ekhn-net.de
Stellv. Gesamtleitung	Petra Ebeling		0611 20 517-11	petra.ebeling.kbs@ekhn-net.de
Schuldnerberatung Soziale Beratung	Fidelis Sieben	Arbeitsbereichsleitung	0611 20 517-12	fidelis.sieben.kbs@ekhn-net.de
 50+ Projekt- und Gruppen	Petra Ebeling	Arbeitsbereichsleitung	0611 20 517-11	petra.ebeling.kbs@ekhn-net.de
 Kinder Eltern- Zentrum	Jan Matous	Arbeitsbereichsleitung	0611 20 517-13	jan.matous.kbs@ekhn-net.de
Beschäftigungsinitia- tive Sauerland (BIS)	Jan Matous	Leitung	0611 20 517-13	jan.matous.kbs@ekhn-net.de
	Frank Cardenas-Gonzalez	Fachanleiter	0171 71 51 131	kbsbis1999@gmail.com
Jugendzentrum Trafohaus, Langeooger Str.43, Fax 0611 20 517-26				
	Lukas Heun Andreas Kurz Paula Stach		0611 20 517-25	kbs-trafohaus@ekhn-net.de
Evangelische Kindertagesstätte KBS, Langeooger Str.45, Fax 0611 20 517-22				
	Heike Haasler Ulrike Kerner	Leitungsteam	0611 20 517-20 oder 0611 20 517-21	kbs-kita@ekhn-net.de

in Trägerschaft



Evangelische Erlösergemeinde Wiesbaden-Sauerland

Gemeindebüro Föhler Str. 72, 65199 Wiesbaden, Fax 0611 46 20 96 63				
Sekretariat (Di., Do. 8.30-12 h)	Ursula Burgdorf		0611 42 11 75	ev.erloesergemeinde.wiesbaden@ekhn-net.de
Pfarrbüro	Katharina Wegner	<i>Pfarrerin, Vorsitzende Kirchenvorstand</i>	0611 9410 469	katharina.wegner@ekhn-net.de
	Walter Richters	<i>Vorsitzender Geschäftsfüh- render Ausschuss</i>		
Gemeindezentrum, Föhler Str. 84, 65199 Wiesbaden, Telefon 0611 41 07 97				